

Hamelet

Hamelet est une commune française située dans le département de la Somme, en région Hauts-de-France.

Géographie

Localisation

Hamelet est un village picard de la Vallée de la Somme de l'agglomération de Corbie, de forme sensiblement triangulaire limitée au nord par le Canal de la Somme, la Somme et leurs étangs, et au sud par l'ancienne RN 29 (actuelle RD 1029). Il est situé à 17 km à l'est d'Amiens, 29 km à l'ouest de Péronne (Somme) et à 14 km au sud-ouest d'Albert.

Géographie physique

Nature du sol et du sous-sol

De formations ternaire et quaternaire, le sol de la commune est perméable. Sous une couche végétale allant de 0,25 m à 1,25 m, s'étagent les argiles, les craies et les marnes. L'argile est présente sur les 2/3 du territoire. En certains endroits, présence d'un lit de tourbe qui peut atteindre 6 m d'épaisseur¹.

Relief, paysage, végétation

Le relief de la commune est celui d'un plateau, l'altitude oscille de 26 m dans la vallée de la Somme à 120 m au lieu-dit « les Vignes ».

Le paysage est celui d'un openfield (champs ouverts, sans haies ni clôtures) dans toute la partie sud du territoire. Au nord, c'est le domaine des marais arborés.

Hydrographie

Le canal de la Somme délimite le territoire communal avec celui de Corbie¹. Présence d'étangs artificiels nés de l'extraction de la tourbe le long du canal.

Sous la craie, une nappe phréatique alimentait aux XIX^e siècle puits et sources. .

Climat

Le climat de la commune est tempéré océanique avec vents dominants de sud-ouest et de nord-est¹.

Géographie humaine

Occupation des sols

L'occupation des sols de la commune, telle qu'elle ressort de la base de données européenne d'occupation biophysique des sols Corine Land Cover (CLC), est marquée par l'importance des territoires agricoles (88,9 % en 2018), néanmoins en diminution par rapport à 1990 (90,7 %). La répartition détaillée en 2018 est la suivante : terres arables (81,4 %), zones agricoles hétérogènes (7,5 %), zones urbanisées (6,5 %), eaux continentales^{Note 1} (4,5 %), forêts (0,1 %)².

L'IGN met par ailleurs à disposition un outil en ligne permettant de comparer l'évolution dans le temps de l'occupation des sols de la commune (ou de territoires à des échelles différentes). Plusieurs époques sont accessibles sous forme de cartes ou photos aériennes : la carte de Cassini (XVIII^e siècle), la carte d'état-major (1820-1866) et la période actuelle (1950 à aujourd'hui)³.

Hamelet



La mairie.



Blason

Administration

Pays	 France
Région	Hauts-de-France
Département	Somme
Arrondissement	Amiens
Intercommunalité	CC du Val de Somme
Maire Mandat	Patrick Petit 2020-2026
Code postal	80800
Code commune	80412

Démographie

Population municipale	638 hab. (2020) ▲
Densité	108 hab./km ²

Géographie

Coordonnées	49° 54′ 22″ nord, 2° 31′ 46″ est
Altitude	Min. 28 m Max. 107 m
Superficie	5,93 km ²
Type	Commune urbaine
Aire d'attraction	Amiens (commune de la couronne)

Élections

Départementales	Canton de Corbie
Législatives	4 ^e circonscription de la Somme

Localisation

Géolocalisation sur la carte : France



Voir sur la carte topographique de France

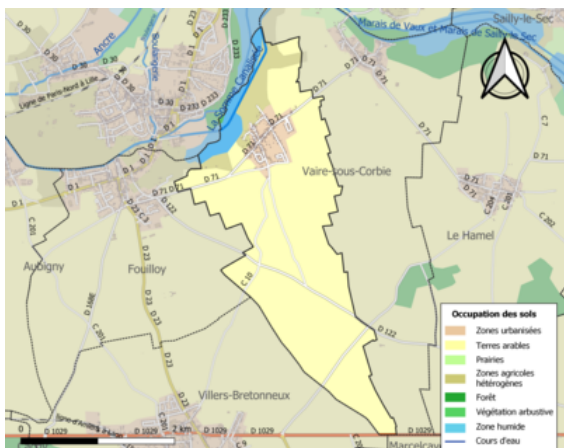

Carte de l'occupation des sols de la commune en 2018 (CLC).

[Voir sur la carte administrative de France](#)
[Voir sur la carte topographique de la Somme](#)
[Voir sur la carte administrative des Hauts-de-France](#)

Urbanisme et aménagement du territoire

La commune d'Hamelet présente un habitat groupé constitué de maison individuelle. L'habitat le plus ancien est concentré entre l'église et la mairie. Des lotissements de pavillons individuels, construits depuis les années 1970, sont venus étoffer le tissu urbain.

Activité économique et de services

Sur le territoire de la commune, l'activité dominante reste l'agriculture. Cependant, une grande part de la population active est employée dans d'autres communes principalement, Corbie, Villers-Bretonneux ou Amiens.

Communes limitrophes

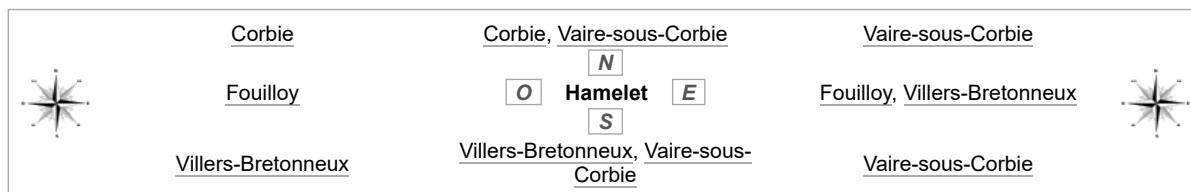

Urbanisme

Typologie

Hamelet est une commune urbaine, car elle fait partie des communes denses ou de densité intermédiaire, au sens de la grille communale de densité de l'Insee^{Note 2, 4, 5, 6}.

Par ailleurs la commune fait partie de l'aire d'attraction d'Amiens, dont elle est une commune de la couronne^{Note 3}. Cette aire, qui regroupe 369 communes, est catégorisée dans les aires de 200 000 à moins de 700 000 habitants^{7, 8}.

Toponymie

L'origine du nom *Hamelet* est à rapprocher de *Hamel* diminutif de l'ancien français *ham*, issu des dialectes septentrionaux de la langue d'oïl qui désignait un hameau ou un village. Le terme procède ici du vieux bas francique *haim* qui signifiait littéralement « domaine où l'on vit », d'où « maison » ou « village ». Le suffixe *-el*, d'origine romane, a formé en français des diminutifs, comme hamel, devenu hameau⁹.

Histoire

Aucune trace de présence humaine à Hamelet n'a été révélée par l'archéologie, à la Préhistoire et dans l'Antiquité.

Moyen Âge

Au Moyen Âge, les droits féodaux étaient détenus par abbaye Saint-Pierre de Corbie. Le lieu-dit « le Donjon » témoignerait de la présence d'une tour fortifiée à Hamelet pendant la féodalité.

Au xv^e siècle, une église existait à Hamelet.

Époque moderne

Pendant la Guerre de Trente Ans, en 1636, lors du siège de Corbie, le roi Louis XIII serait passé par Hamelet, le chemin du roi témoignerait de sa venue¹.

A l'époque moderne, la famille de Bommy possédait un fief au Hamelet qui passa ensuite à la famille Hannicque jusque 1750¹⁰.

Époque contemporaine

Deuxième République

Pendant la Deuxième République, voici la répartition (en nombre) de quelques-uns des patronymes des 132 électeurs (citoyens masculins majeurs de plus de 21 ans), en 1850¹¹ (*saisie non exhaustive*)^{Note 4} :

Anquet	Cattel	Cerisy	Domisse	Gense	Lecat	Leroy	Pecqueux	Petit	Senée
13	4	7	5	8	7	3	2	17	9

Guerre de 1870

Pendant la guerre franco-allemande de 1870, les Prussiens stationnèrent six semaines dans le village. Ils firent sauter un pont par crainte d'une attaque.

Activité économique au xix^e siècle

L'activité industrielle était caractérisée au xix^e siècle par la bonneterie et la cordonnerie, les ouvriers de Hamelet travaillant à domicile pour des fabricants de Corbie¹.

Première Guerre mondiale

La commune fut marquée profondément par la Première Guerre mondiale :

- En août-septembre 1914, Hamelet fut occupée par l'armée allemande.
- En mars 1918, le village fut victime de violents bombardements qui l'ont en partie détruit. Situé sur la ligne de front jusqu'en août 1918, la commune fut libérée lors de l'offensive des Cent-Jours.

Politique et administration

Liste des maires successifs

Période	Identité	Étiquette	Qualité
<i>Les données manquantes sont à compléter.</i>			
mars 2001	2014	Camille Gast ¹²	
2014 ¹³	En cours (au 8 octobre 2020)	Patrick Petit	Réélu pour le mandat 2020-2026 ¹⁴

Démographie

L'évolution du nombre d'habitants est connue à travers les recensements de la population effectués dans la commune depuis 1793. À partir de 2006, les populations légales des communes sont publiées annuellement par l'Insee. Le recensement repose désormais sur une collecte d'information annuelle, concernant successivement tous les territoires communaux au cours d'une période de cinq ans. Pour les communes de moins de 10 000 habitants, une enquête de recensement portant sur toute la population est réalisée tous les cinq ans, les populations légales des années intermédiaires étant quant à elles estimées par interpolation ou extrapolation¹⁵. Pour la commune, le premier recensement exhaustif entrant dans le cadre du nouveau dispositif a été réalisé en 2008¹⁶.

En 2020, la commune comptait 638 habitants^{Note 5}, en augmentation de 4,08 % par rapport à 2014 (Somme : −0,5 %, France hors Mayotte : +1,9 %).

Évolution de la population [modifier]

1793	1800	1806	1821	1831	1836	1841	1846	1851
263	285	296	371	359	426	437	470	476
1856	1861	1866	1872	1876	1881	1886	1891	1896
458	512	522	544	545	532	501	460	436
1901	1906	1911	1921	1926	1931	1936	1946	1954
419	398	387	309	326	327	298	286	248
1962	1968	1975	1982	1990	1999	2006	2008	2013
220	273	268	371	388	412	456	468	611

2018	2020	-	-	-	-	-	-	-
634	638	-	-	-	-	-	-	-

De 1962 à 1999 : population sans doubles comptes ; pour les dates suivantes : population municipale.
(Sources : Ldh/EHESS/Cassini jusqu'en 1999¹⁷ puis Insee à partir de 2006¹⁸.)

Histogramme de l'évolution démographique

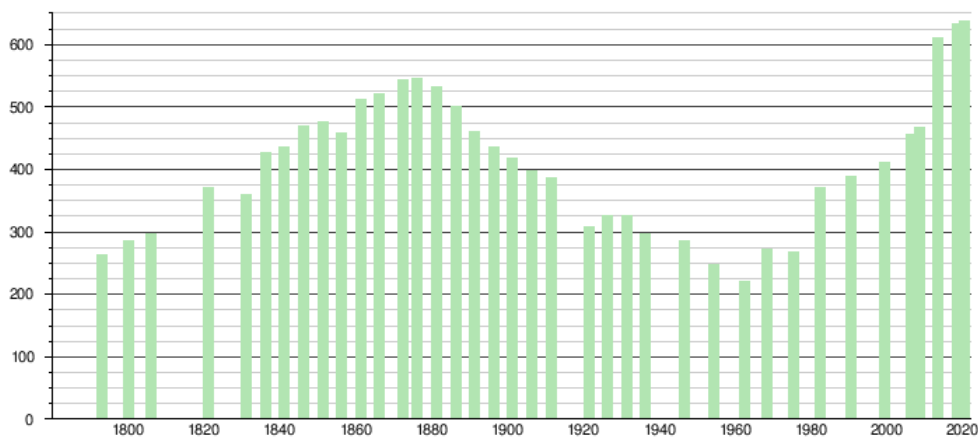

Sources : base Cassini de l'EHESS et base Insee.

La commune connut un déclin démographique à la fin du XIX^e siècle, de 544 hab. en 1872, elle passa à 436 hab. en 1896.

Économie

L'activité dominante de la commune reste l'agriculture.

Culture locale et patrimoine

Lieux et monuments

- Église Saint-Nicolas¹⁹. Son existence est déjà mentionnée au XV^e siècle¹. Très endommagée, en 1918, à la fin de la Première Guerre mondiale, elle fut reconstruite en brique dans les années 1920, seul le clocher de l'ancienne église a subsisté. L'église d'Hamelet conserve un Christ aux liens, en pierre du XVI^e siècle.



L'église Saint-Nicolas.



Autre vue de l'église.



L'église en 1918, avant sa reconstruction.



Le Christ aux liens en 1918



L'école.



Monument aux Morts.



Oratoire à l'entrée du village.

Personnalités liées à la commune

Héraldique

	Blason	<i>D'or à la fasces d'azur chargée d'un moineau d'or, accompagnée de trois roses de gueules</i> ²⁰ .
	Détails	Reprend les armes de la famille Hannicque (déjà reprises par la commune d'Echinghen, dans le département voisin du Pas-de-Calais) qui posséda le fief de Ronquerolles, à Hamelet, de 1524 à 1750. À ces armes fut ajouté un moineau, renvoyant au <u>surnom picard</u> donné aux habitants de Hamelet : <i>chés mouniés d'Hamelet</i> « les moineaux de Hamelet ». <p>Adopté le 6 septembre 2022.</p>

Annexes

Bibliographie

- Père Louis-François Daire, *Histoire civile, ecclésiastique et littéraire du doyenné de Foulloy*, repris, corrigé, annoté et publié par Alcius